

Vera COLMENAR

Localización:
C/de Luis Cancela, parcela RU-3.3
28770 Colmenar Viejo. Madrid.

Vivienda:
V01

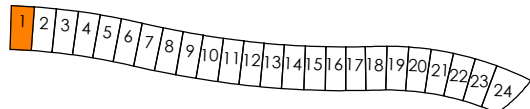

TIPO VIVIENDA	V01
	Sup. Útil
Salón + cocina	33,57
Vestíbulo	5,31
Distribuidor	4,02
Escalera	4,07
Dormitorio 1	13,51
Dormitorio 2	10,07
Dormitorio 3	10,24
Dormitorio 4	9,62
Despacho	8,85
Baño 1	4,69
Baño 2	4,41
Baño 3	2,73
SUP. ÚTIL INTERIOR	111,09
Sup. Porche	5,20
S. ÚTIL INT. + PORCHE	116,29
SUP. CONSTRUIDA	144,84
Terraza Delantera	11,63
Terraza Trasera+Pasillo lateral	23,80
Jardín delantero	31,38
Jardín trasero	69,20
Zona aparcamiento en superficie	49,79
SUP. CONST.TOTAL+ ZONAS EXT.	330,64
SUP. CONSTRUIDA COMPUTABLE	139,21

Comercializa:



SOLDIT HOMES

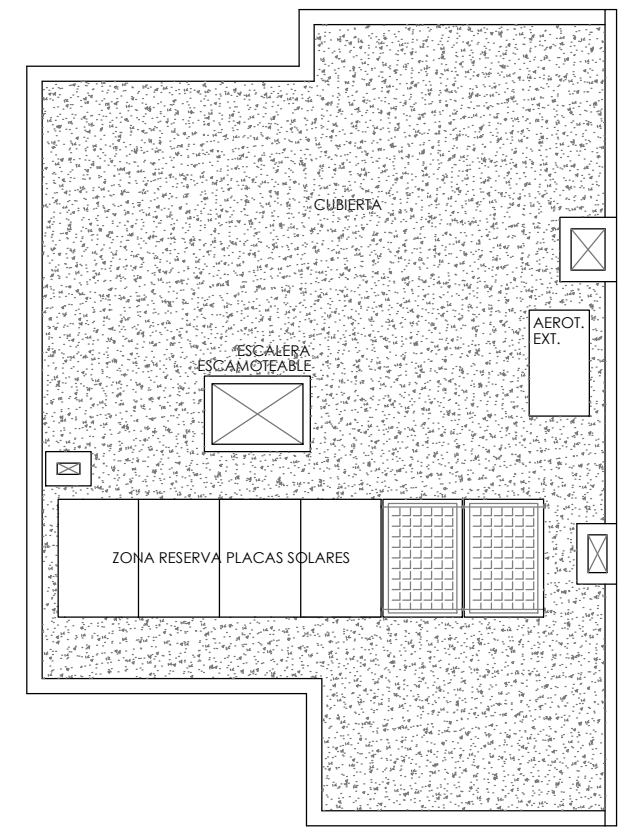
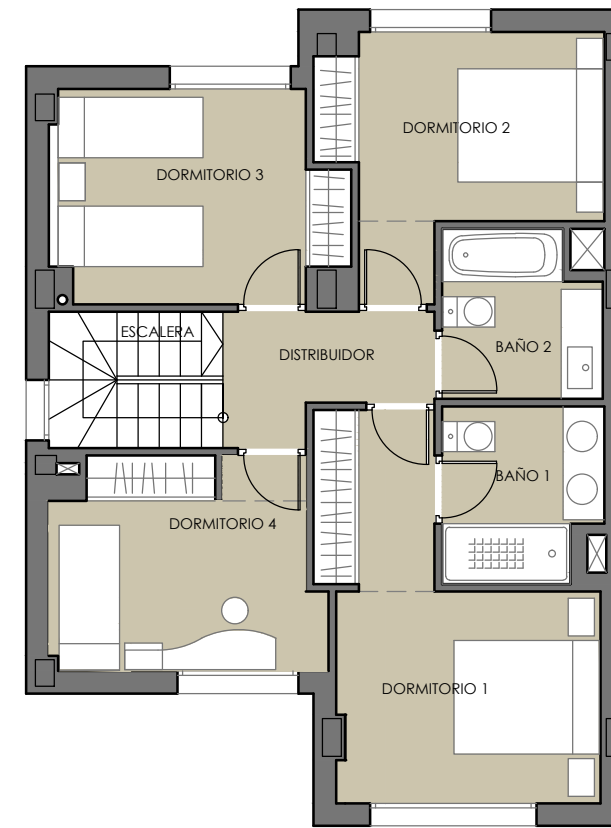

--- Esta vivienda está afectada por una servidumbre de paso de instalaciones de saneamiento, según croquis aproximado indicado en el plano con la trama referida.

 Se corresponde con la zona ajardinada que se entregará en tierra vegetal, sin césped ni plantación alguna, pudiendo el adquirente contratar adicionalmente, como mejora/personalización de su vivienda, un proyecto de diseño de ajardinamiento asumiendo el coste correspondiente.

 Aparcamiento en superficie: se entregará sin plantación de césped.

 Zona reservada para la colocación por el adquirente de cuatro placas fotovoltaicas complementarias que podrá contratar adicionalmente, como mejora/personalización de su vivienda, asumiendo el coste correspondiente.

NOTA: El mobiliario, interior y exterior -incluso la decoración arbórea-, representadas en los planos, no están incluidas en el proyecto. En las obras podrán efectuarse las modificaciones que oficialmente fuesen impuestas por la autoridad competente, así como aquellas otras que vengan motivadas por exigencias técnicas o jurídicas puestas de manifiesto durante su ejecución y no fueran en detrimento de la calidad y prestaciones de las viviendas, todo ello sin cargo alguno para el adjudicatario.

Vera COLMENAR

Localización:
C/de Luis Cancela, parcela RU-3.3
28770 Colmenar Viejo. Madrid.

Vivienda:
V05

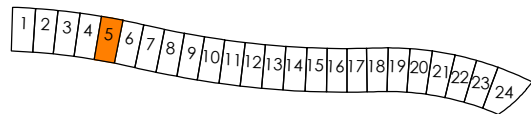

TIPO VIVIENDA	V05
	Sup. Útil
Salón + cocina	33,57
Vestíbulo	5,31
Distribuidor	4,02
Escalera	4,07
Dormitorio 1	13,51
Dormitorio 2	10,07
Dormitorio 3	10,24
Dormitorio 4	9,62
Despacho	8,85
Baño 1	4,69
Baño 2	4,41
Baño 3	2,73
SUP. ÚTIL INTERIOR	111,09
Sup. Porche	5,20
S. ÚTIL INT. + PORCHE	116,29
SUP. CONSTRUIDA	144,84
Terraza Delantera	11,63
Terraza Trasera+Pasillo lateral	23,80
Jardín delantero	31,30
Jardín trasero	62,04
Zona aparcamiento en superficie	46,60
SUP. CONST.TOTAL+ ZONAS EXT.	320,21
SUP. CONSTRUIDA COMPUTABLE	139,21

Comercializa:



SOLDIT HOMES

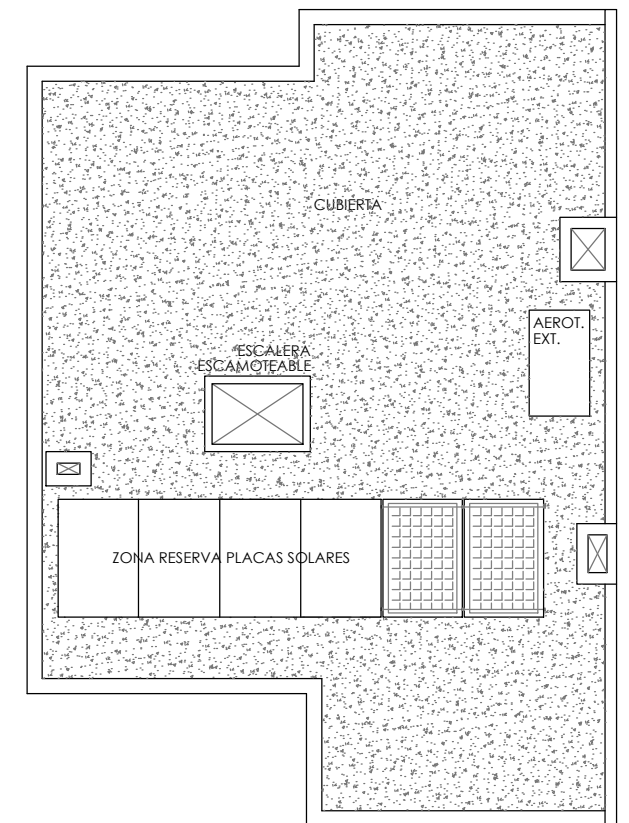
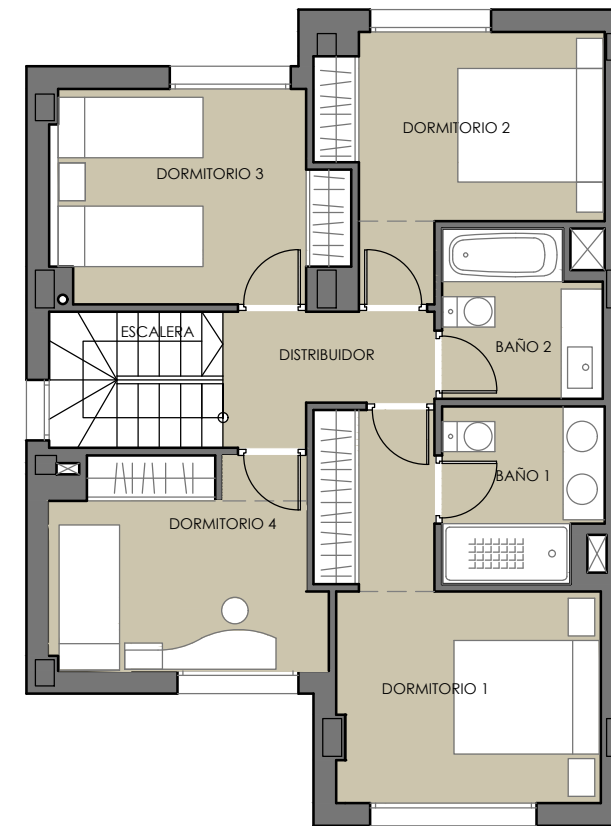

----- Esta vivienda está afectada por una servidumbre de paso de instalaciones de saneamiento, según croquis aproximado indicado en el plano con la trama referida.

 Se corresponde con la zona ajardinada que se entregará en tierra vegetal, sin césped ni plantación alguna, pudiendo el adquirente contratar adicionalmente, como mejora/personalización de su vivienda, un proyecto de diseño de ajardinamiento asumiendo el coste correspondiente.

 Aparcamiento en superficie: se entregará sin plantación de césped.

 Zona reservada para la colocación por el adquirente de cuatro placas fotovoltaicas complementarias que podrá contratar adicionalmente, como mejora/personalización de su vivienda, asumiendo el coste correspondiente.

NOTA: El mobiliario, interior y exterior -incluso la decoración arbórea-, representadas en los planos, no están incluidas en el proyecto. En las obras podrán efectuarse las modificaciones que oficialmente fuesen impuestas por la autoridad competente, así como aquellas otras que vengan motivadas por exigencias técnicas o jurídicas puestas de manifiesto durante su ejecución y no fueran en detrimento de la calidad y prestaciones de las viviendas, todo ello sin cargo alguno para el adjudicatario.

Vera COLMENAR

Localización:
C/de Luis Cancela, parcela RU-3.3
28770 Colmenar Viejo. Madrid.

Vivienda:
V06

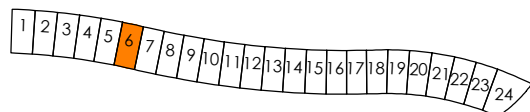

TIPO VIVIENDA	V06
	Sup. Útil
Salón + cocina	33,57
Vestíbulo	5,31
Distribuidor	4,02
Escalera	4,07
Dormitorio 1	13,51
Dormitorio 2	10,07
Dormitorio 3	10,24
Dormitorio 4	9,62
Despacho	8,85
Baño 1	4,69
Baño 2	4,41
Baño 3	2,73
SUP. ÚTIL INTERIOR	111,09
Sup. Porche	5,20
S. ÚTIL INT. + PORCHE	116,29
SUP. CONSTRUIDA	144,84
Terraza Delantera	11,63
Terraza Trasera+Pasillo lateral	23,80
Jardín delantero	31,24
Jardín trasero	62,56
Zona aparcamiento en superficie	48,26
SUP. CONST.TOTAL+ ZONAS EXT.	322,33
SUP. CONSTRUIDA COMPUTABLE	139,21

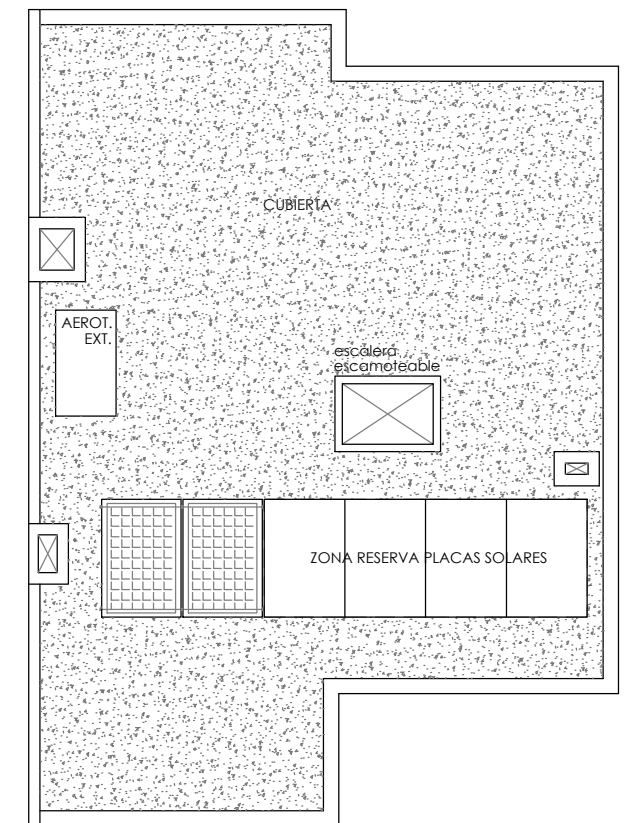
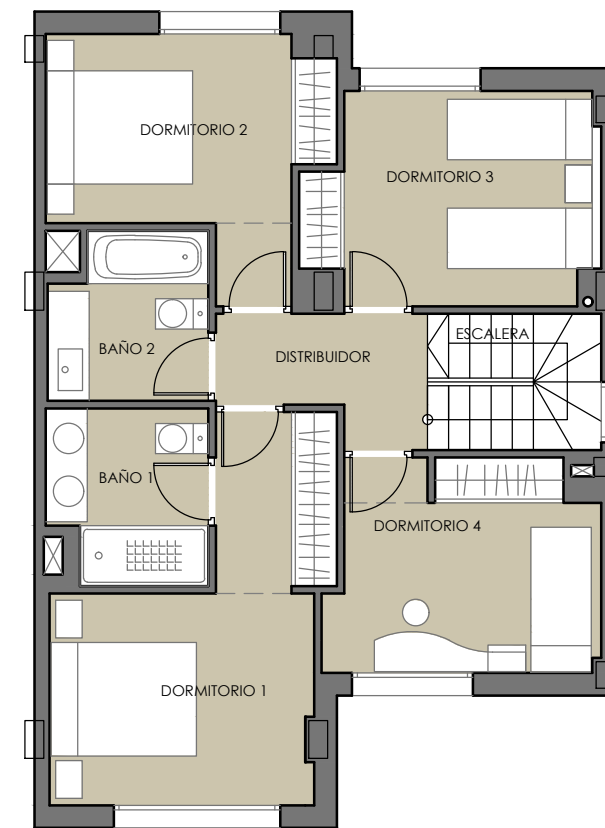
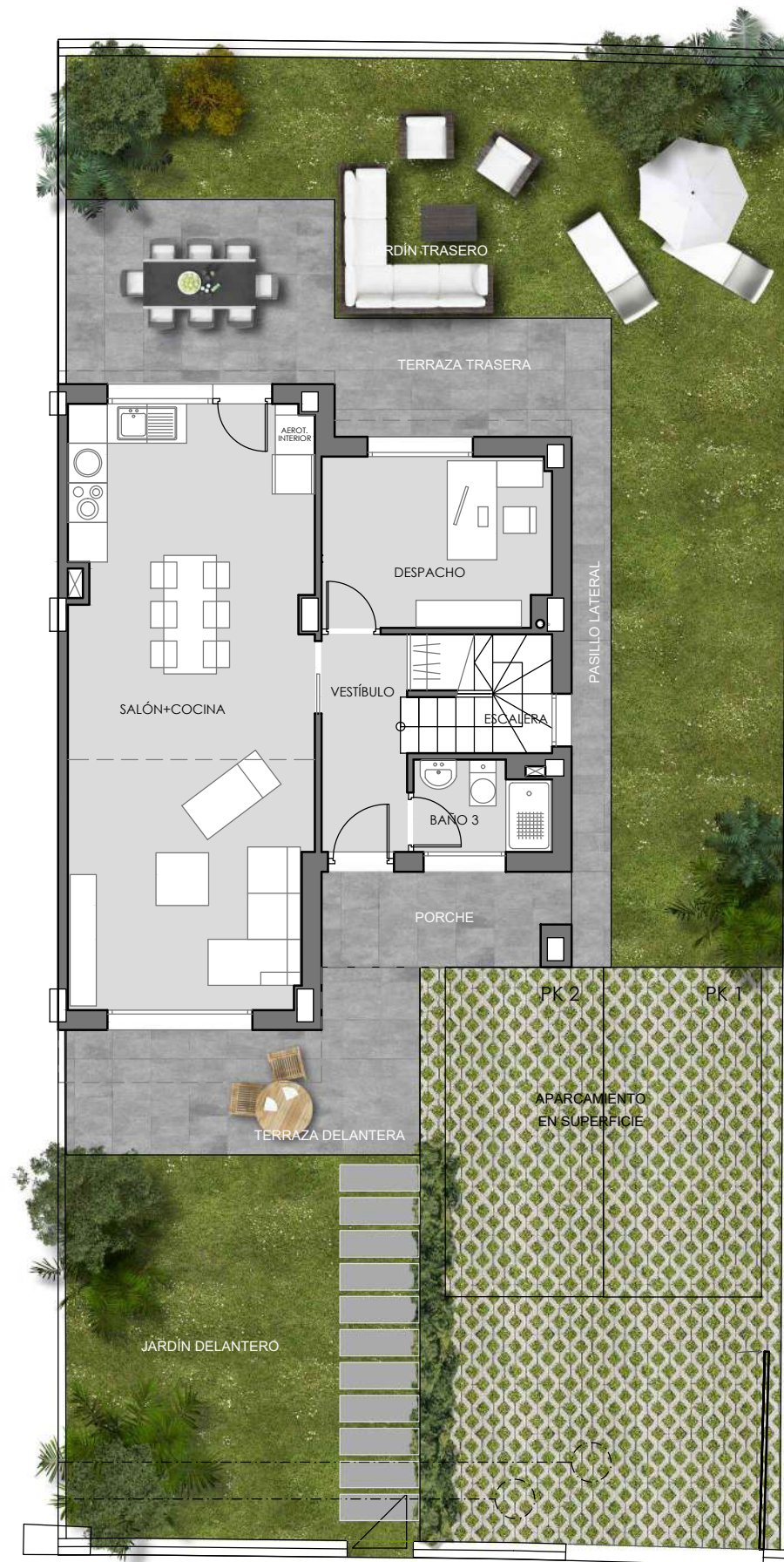

Comercializa:



SOLDIT HOMES



----- Esta vivienda está afectada por una servidumbre de paso de instalaciones de saneamiento, según croquis aproximado indicado en el plano con la trama referida.

 Se corresponde con la zona ajardinada que se entregará en tierra vegetal, sin césped ni plantación alguna, pudiendo el adquirente contratar adicionalmente, como mejora/personalización de su vivienda, un proyecto de diseño de ajardinamiento asumiendo el coste correspondiente.

 Aparcamiento en superficie: se entregará sin plantación de césped.

 Zona reservada para la colocación por el adquirente de cuatro placas fotovoltaicas complementarias que podrá contratar adicionalmente, como mejora/personalización de su vivienda, asumiendo el coste correspondiente.

NOTA: El mobiliario, interior y exterior -incluso la decoración arbórea-, representadas en los planos, no están incluidas en el proyecto. En las obras podrán efectuarse las modificaciones que oficialmente fuesen impuestas por la autoridad competente, así como aquellas otras que vengan motivadas por exigencias técnicas o jurídicas puestas de manifiesto durante su ejecución y no fueran en detrimento de la calidad y prestaciones de las viviendas, todo ello sin cargo alguno para el adjudicatario.

Vera COLMENAR

Localización:
C/de Luis Cancela, parcela RU-3.3
28770 Colmenar Viejo. Madrid.

Vivienda:
V11

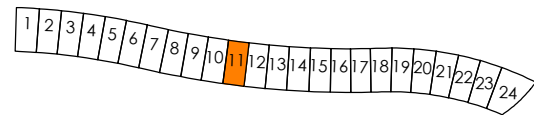

TIPO VIVIENDA	V11
	Sup. Útil
Salón + cocina	33,57
Vestíbulo	5,31
Distribuidor	4,02
Escalera	4,07
Dormitorio 1	13,51
Dormitorio 2	10,07
Dormitorio 3	10,24
Dormitorio 4	9,62
Despacho	8,85
Baño 1	4,69
Baño 2	4,41
Baño 3	2,73
SUP. ÚTIL INTERIOR	111,09
Sup. Porche	5,20
S. ÚTIL INT. + PORCHE	116,29
SUP. CONSTRUIDA	144,84
Terraza Delantera	11,63
Terraza Trasera+Pasillo lateral	23,80
Jardín delantero	31,31
Jardín trasero	59,01
Zona aparcamiento en superficie	47,60
SUP. CONST.TOTAL+ ZONAS EXT.	318,19
SUP. CONSTRUIDA COMPUTABLE	139,21

Comercializa:



SOLDIT HOMES

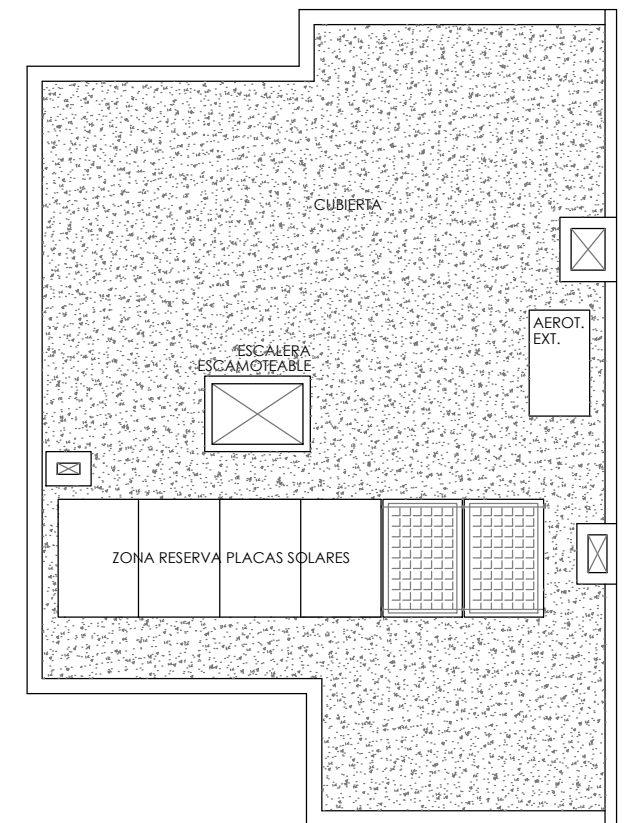
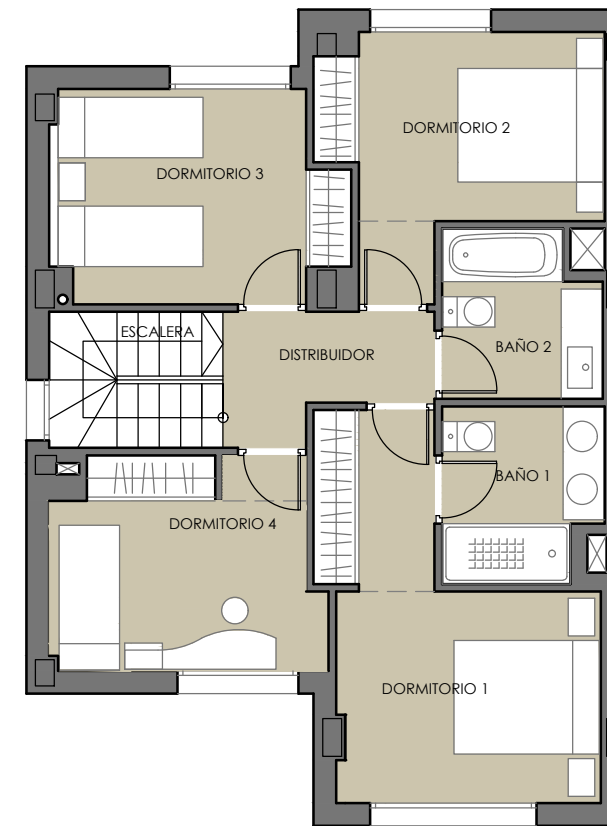

----- Esta vivienda está afectada por una servidumbre de paso de instalaciones de saneamiento, según croquis aproximado indicado en el plano con la trama referida.

 Se corresponde con la zona ajardinada que se entregará en tierra vegetal, sin césped ni plantación alguna, pudiendo el adquirente contratar adicionalmente, como mejora/personalización de su vivienda, un proyecto de diseño de ajardinamiento asumiendo el coste correspondiente.

 Aparcamiento en superficie: se entregará sin plantación de césped.

 Zona reservada para la colocación por el adquirente de cuatro placas fotovoltaicas complementarias que podrá contratar adicionalmente, como mejora/personalización de su vivienda, asumiendo el coste correspondiente.

NOTA: El mobiliario, interior y exterior -incluso la decoración arbórea-, representadas en los planos, no están incluidas en el proyecto. En las obras podrán efectuarse las modificaciones que oficialmente fuesen impuestas por la autoridad competente, así como aquellas otras que vengan motivadas por exigencias técnicas o jurídicas puestas de manifiesto durante su ejecución y no fueran en detrimento de la calidad y prestaciones de las viviendas, todo ello sin cargo alguno para el adjudicatario.

Vera COLMENAR

Localización:
C/de Luis Cancela, parcela RU-3.3
28770 Colmenar Viejo. Madrid.

Vivienda:
V21

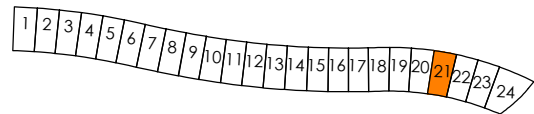

TIPO VIVIENDA	V21
	Sup. Útil
Salón + cocina	33,57
Vestíbulo	5,31
Distribuidor	4,02
Escalera	4,07
Dormitorio 1	13,51
Dormitorio 2	10,07
Dormitorio 3	10,24
Dormitorio 4	9,62
Despacho	8,85
Baño 1	4,69
Baño 2	4,41
Baño 3	2,73
SUP. ÚTIL INTERIOR	111,09
Sup. Porche	5,20
S. ÚTIL INT. + PORCHE	116,29
SUP. CONSTRUIDA	144,84
Terraza Delantera	11,63
Terraza Trasera+Pasillo lateral	23,80
Jardín delantero	31,16
Jardín trasero	54,03
Zona aparcamiento en superficie	53,25
SUP. CONST.TOTAL+ ZONAS EXT.	318,71
SUP. CONSTRUIDA COMPUTABLE	139,21

Comercializa:



SOLDIT HOMES

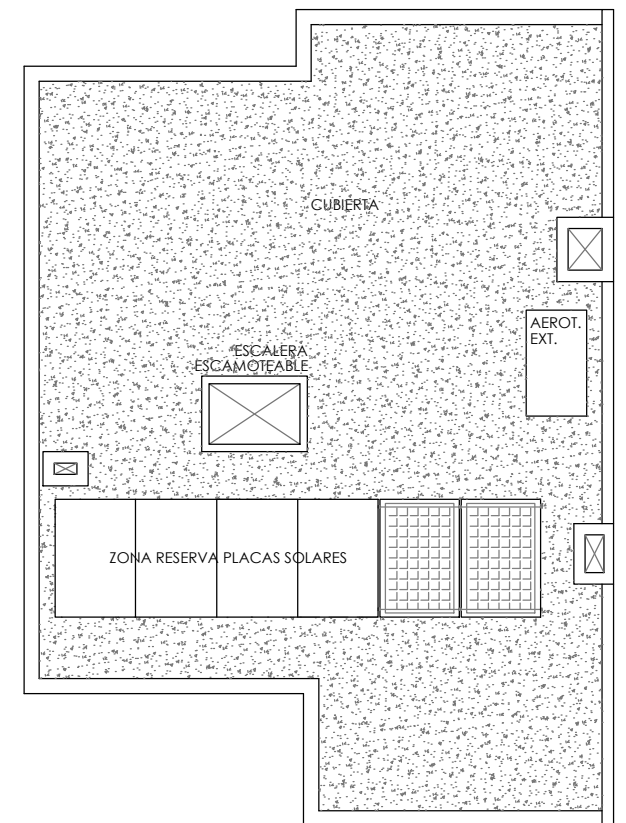
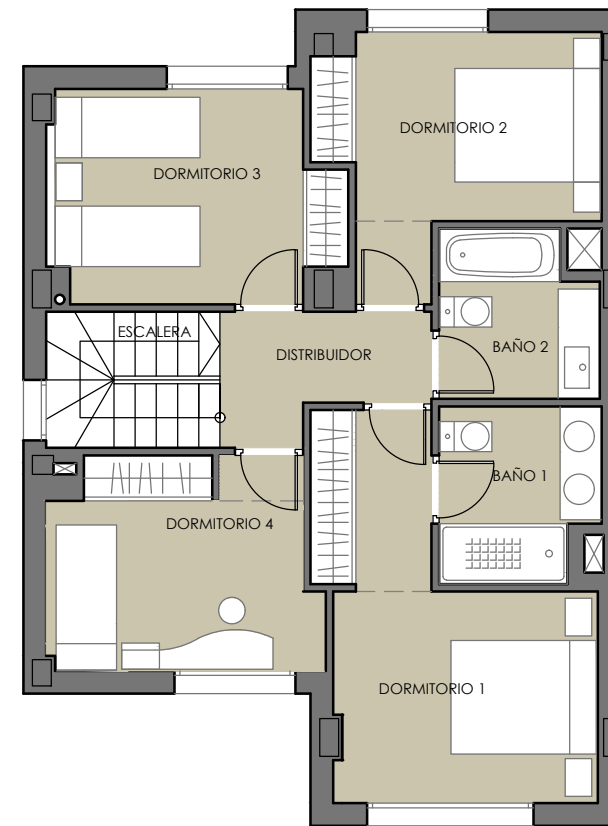
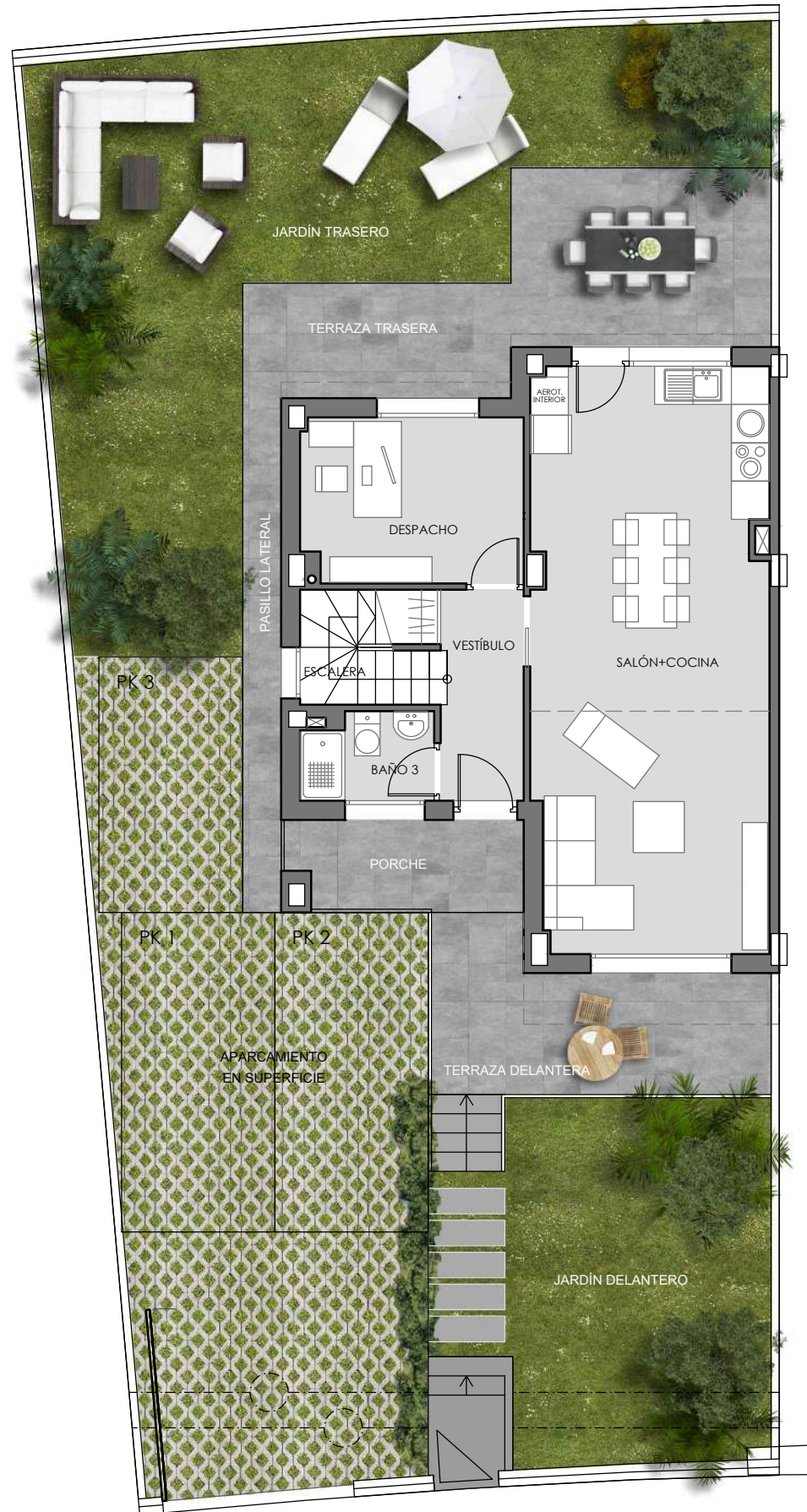

--- Esta vivienda está afectada por una servidumbre de paso de instalaciones de saneamiento, según croquis aproximado indicado en el plano con la trama referida.

 Se corresponde con la zona ajardinada que se entregará en tierra vegetal, sin césped ni plantación alguna, pudiendo el adquirente contratar adicionalmente, como mejora/personalización de su vivienda, un proyecto de diseño de ajardinamiento asumiendo el coste correspondiente.

 Aparcamiento en superficie: se entregará sin plantación de césped.

 Zona reservada para la colocación por el adquirente de cuatro placas fotovoltaicas complementarias que podrá contratar adicionalmente, como mejora/personalización de su vivienda, asumiendo el coste correspondiente.

NOTA: El mobiliario, interior y exterior -incluso la decoración arbórea-, representadas en los planos, no están incluidas en el proyecto. En las obras podrán efectuarse las modificaciones que oficialmente fuesen impuestas por la autoridad competente, así como aquellas otras que vengan motivadas por exigencias técnicas o jurídicas puestas de manifiesto durante su ejecución y no fueran en detrimento de la calidad y prestaciones de las viviendas, todo ello sin cargo alguno para el adjudicatario.

Vera COLMENAR

Localización:
C/de Luis Cancela, parcela RU-3.3
28770 Colmenar Viejo. Madrid.

Vivienda:
V22

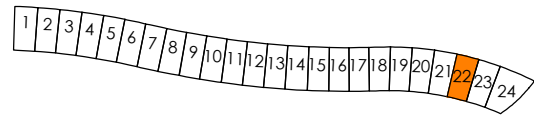

TIPO VIVIENDA	V22
	Sup. Útil
Salón + cocina	33,57
Vestíbulo	5,31
Distribuidor	4,02
Escalera	4,07
Dormitorio 1	13,51
Dormitorio 2	10,07
Dormitorio 3	10,24
Dormitorio 4	9,62
Despacho	8,85
Baño 1	4,69
Baño 2	4,41
Baño 3	2,73
SUP. ÚTIL INTERIOR	111,09
Sup. Porche	5,20
S. ÚTIL INT. + PORCHE	116,29
SUP. CONSTRUIDA	144,84
Terraza Delantera	11,63
Terraza Trasera+Pasillo lateral	23,80
Jardín delantero	30,31
Jardín trasero	52,87
Zona aparcamiento en superficie	56,39
SUP. CONST.TOTAL+ ZONAS EXT.	319,84
SUP. CONSTRUIDA COMPUTABLE	139,21

Comercializa:



SOLDIT HOMES

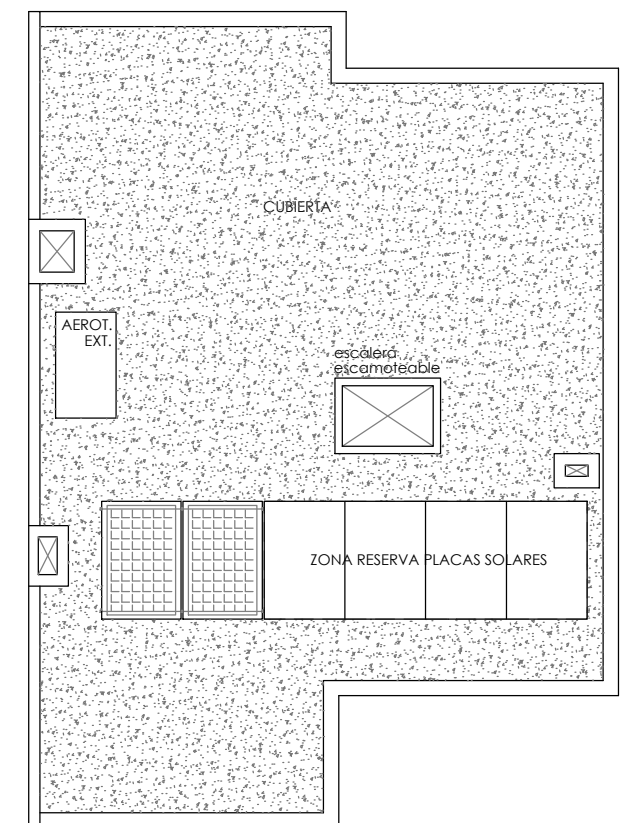
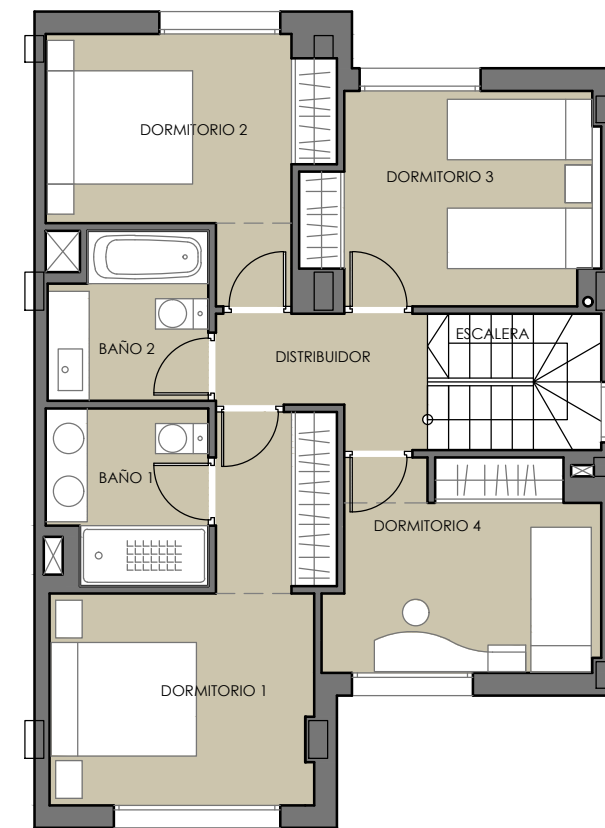

----- Esta vivienda está afectada por una servidumbre de paso de instalaciones de saneamiento, según croquis aproximado indicado en el plano con la trama referida.

 Se corresponde con la zona ajardinada que se entregará en tierra vegetal, sin césped ni plantación alguna, pudiendo el adquirente contratar adicionalmente, como mejora/personalización de su vivienda, un proyecto de diseño de ajardinamiento asumiendo el coste correspondiente.

 Aparcamiento en superficie: se entregará sin plantación de césped.

 Zona reservada para la colocación por el adquirente de cuatro placas fotovoltaicas complementarias que podrá contratar adicionalmente, como mejora/personalización de su vivienda, asumiendo el coste correspondiente.

NOTA: El mobiliario, interior y exterior -incluso la decoración arbórea-, representadas en los planos, no están incluidas en el proyecto. En las obras podrán efectuarse las modificaciones que oficialmente fuesen impuestas por la autoridad competente, así como aquellas otras que vengan motivadas por exigencias técnicas o jurídicas puestas de manifiesto durante su ejecución y no fueran en detrimento de la calidad y prestaciones de las viviendas, todo ello sin cargo alguno para el adjudicatario.

Vera COLMENAR

Localización:
C/de Luis Cancela, parcela RU-3.3
28770 Colmenar Viejo. Madrid.

Vivienda:
V23

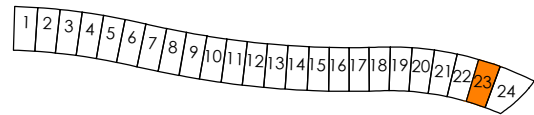

TIPO VIVIENDA	V23
	Sup. Útil
Salón + cocina	33,57
Vestíbulo	5,31
Distribuidor	4,02
Escalera	4,07
Dormitorio 1	13,51
Dormitorio 2	10,07
Dormitorio 3	10,24
Dormitorio 4	9,62
Despacho	8,85
Baño 1	4,69
Baño 2	4,41
Baño 3	2,73
SUP. ÚTIL INTERIOR	111,09
Sup. Porche	5,20
S. ÚTIL INT. + PORCHE	116,29
SUP. CONSTRUIDA	144,84
Terraza Delantera	11,63
Terraza Trasera+Pasillo lateral	23,80
Jardín delantero	31,19
Jardín trasero	54,03
Zona aparcamiento en superficie	54,85
SUP. CONST.TOTAL+ ZONAS EXT.	320,34
SUP. CONSTRUIDA COMPUTABLE	139,21

Comercializa:



SOLDIT HOMES

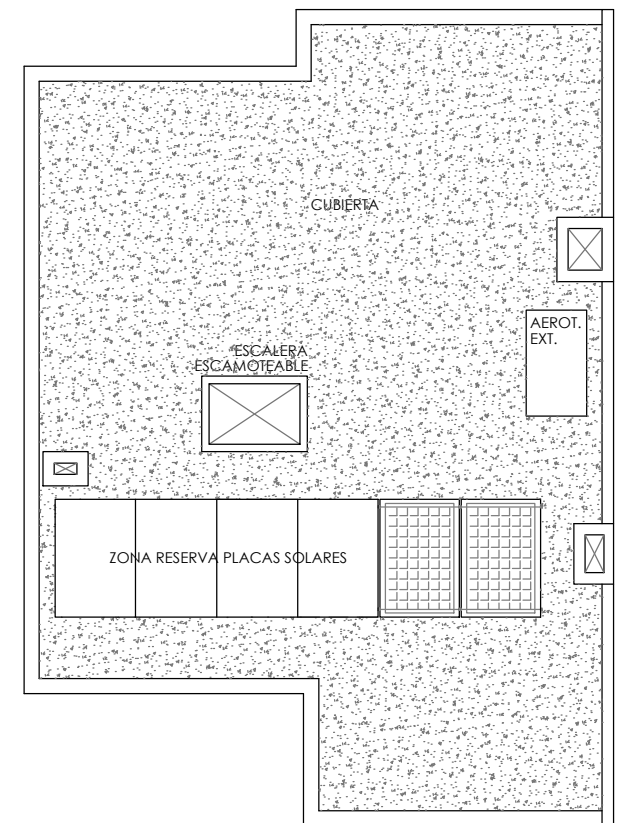
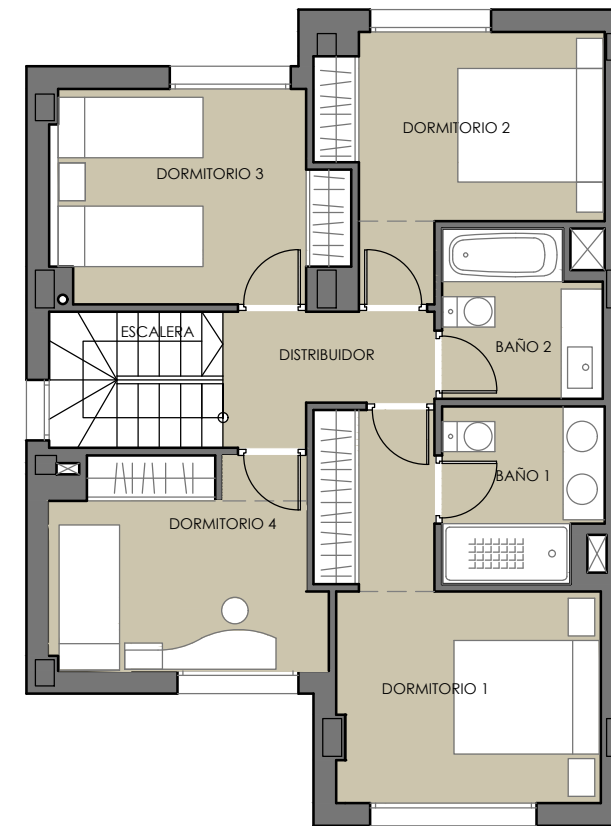

--- Esta vivienda está afectada por una servidumbre de paso de instalaciones de saneamiento, según croquis aproximado indicado en el plano con la trama referida.

 Se corresponde con la zona ajardinada que se entregará en tierra vegetal, sin césped ni plantación alguna, pudiendo el adquirente contratar adicionalmente, como mejora/personalización de su vivienda, un proyecto de diseño de ajardinamiento asumiendo el coste correspondiente.

 Aparcamiento en superficie: se entregará sin plantación de césped.

 Zona reservada para la colocación por el adquirente de cuatro placas fotovoltaicas complementarias que podrá contratar adicionalmente, como mejora/personalización de su vivienda, asumiendo el coste correspondiente.

NOTA: El mobiliario, interior y exterior -incluso la decoración arbórea-, representadas en los planos, no están incluidas en el proyecto. En las obras podrán efectuarse las modificaciones que oficialmente fuesen impuestas por la autoridad competente, así como aquellas otras que vengan motivadas por exigencias técnicas o jurídicas puestas de manifiesto durante su ejecución y no fueran en detrimento de la calidad y prestaciones de las viviendas, todo ello sin cargo alguno para el adjudicatario.

Vera COLMENAR

Localización:
C/de Luis Cancela, parcela RU-3.3
28770 Colmenar Viejo. Madrid.

Vivienda:
T1 PB OPCIONAL

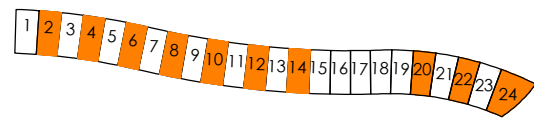

Planta baja vivienda base

PLANTA BAJA VIV BASE	
	Sup. Útil
Salón + cocina	33,57
Vestíbulo	5,31
Dormitorio 5	8,85
Baño 3	2,73



Planta baja vivienda opcional

PLANTA BAJA OPCIONAL	
	Sup. Útil
Salón + cocina	42,70
Vestíbulo	4,21
Baño 3	2,73

Comercializa:



SOLDIT HOMES

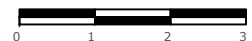

- Esta vivienda está afectada por una servidumbre de paso de instalaciones de saneamiento, según croquis aproximado indicado en el plano con la trama referida.
 - Se corresponde con la zona ajardinada que se entregará en tierra vegetal, sin césped ni plantación alguna, pudiendo el adquirente contratar adicionalmente, como mejora/personalización de su vivienda, un proyecto de diseño de ajardinamiento asumiendo el coste correspondiente.
 - Aparcamiento en superficie: se entregará sin plantación de césped.
 - Zona reservada para la colocación por el adquirente de cuatro placas fotovoltaicas complementarias que podrá contratar adicionalmente, como mejora/personalización de su vivienda, asumiendo el coste correspondiente.
- NOTA: El mobiliario, interior y exterior -incluso la decoración arbórea-, representadas en los planos, no están incluidas en el proyecto. En las obras podrán efectuarse las modificaciones que oficialmente fuesen impuestas por la autoridad competente, así como aquellas otras que vengan motivadas por exigencias técnicas o jurídicas puestas de manifiesto durante su ejecución y no fueran en detrimento de la calidad y prestaciones de las viviendas, todo ello sin cargo alguno para el adjudicatario.

Vera COLMENAR

Localización:
C/de Luis Cancela, parcela RU-3.3
28770 Colmenar Viejo. Madrid.

Vivienda:
T1 SIM PB OPCIONAL

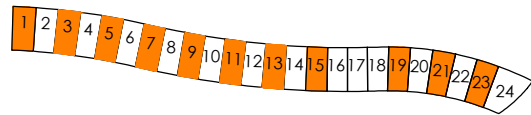

Planta baja vivienda base

PLANTA BAJA VIV BASE	
	Sup. Útil
Salón + cocina	33,57
Vestibulo	5,31
Dormitorio 5	8,85
Baño 3	2,73



Planta baja vivienda opcional

PLANTA BAJA OPCIONAL	
	Sup. Útil
Salón + cocina	42,70
Vestibulo	4,21
Baño 3	2,73

Comercializa:



SOLDIT HOMES

- Esta vivienda está afectada por una servidumbre de paso de instalaciones de saneamiento, según croquis aproximado indicado en el plano con la trama referida.
 - Se corresponde con la zona ajardinada que se entregará en tierra vegetal, sin césped ni plantación alguna, pudiendo el adquirente contratar adicionalmente, como mejora/personalización de su vivienda, un proyecto de diseño de ajardinamiento asumiendo el coste correspondiente.
 - Aparcamiento en superficie: se entregará sin plantación de césped.
 - Zona reservada para la colocación por el adquirente de cuatro placas fotovoltaicas complementarias que podrá contratar adicionalmente, como mejora/personalización de su vivienda, asumiendo el coste correspondiente.
- NOTA: El mobiliario, interior y exterior -incluso la decoración arbórea-, representadas en los planos, no están incluidas en el proyecto. En las obras podrán efectuarse las modificaciones que oficialmente fuesen impuestas por la autoridad competente, así como aquellas otras que vengán motivadas por exigencias técnicas o jurídicas puestas de manifiesto durante su ejecución y no fueran en detrimento de la calidad y prestaciones de las viviendas, todo ello sin cargo alguno para el adjudicatario.

Localización:
C/de Luis Cancela, parcela RU-3.3
28770 Colmenar Viejo. Madrid.

Vivienda:
T1 P1 OPCIONAL

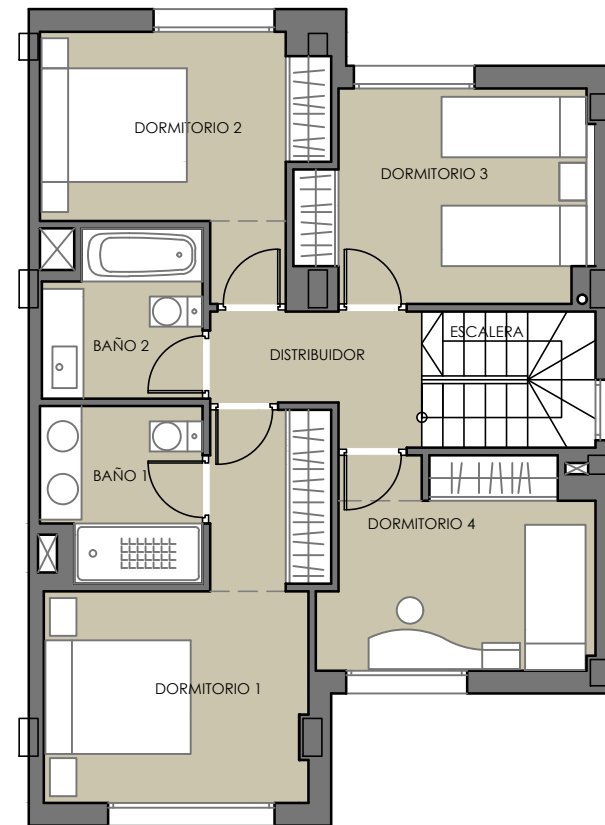
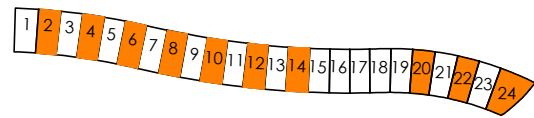

Planta primera vivienda base

PLANTA PRIMERA	
	Sup. Útil
Distribuidor	4,02
Escalera	4,07
Dormitorio 1	13,51
Dormitorio 2	10,07
Dormitorio 3	10,24
Dormitorio 4	9,62
Baño 1	4,69
Baño 2	4,41

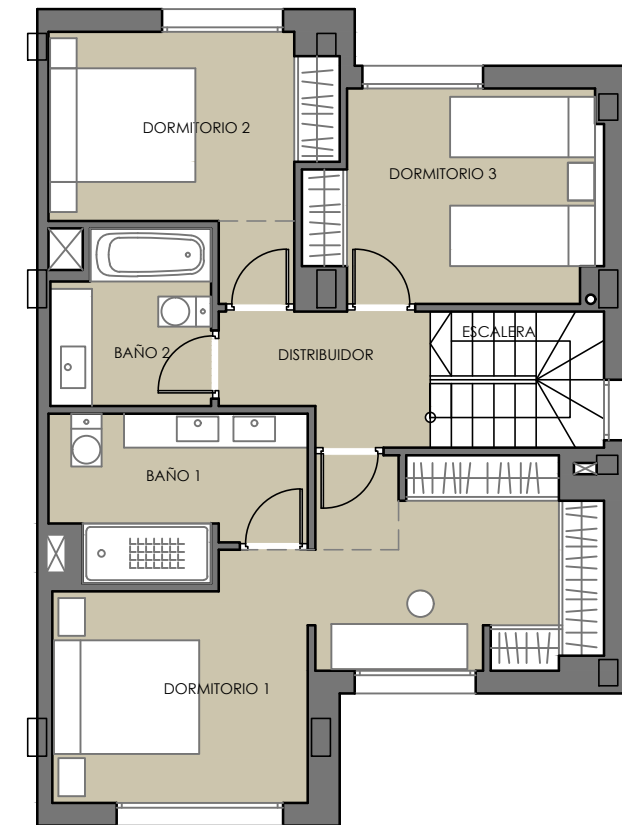

Planta primera opcional

PLANTA PRIMERA OPCIONAL	
	Sup. Útil
Distribuidor	4,34
Escalera	4,07
Dormitorio 1	20,50
Dormitorio 2	10,07
Dormitorio 3	10,24
Dormitorio 4	9,62
Baño 1	6,63
Baño 2	4,63

Comercializa:



SOLDIT HOMES



Esta vivienda está afectada por una servidumbre de paso de instalaciones de saneamiento, según croquis aproximado indicado en el plano con la trama referida.



Se corresponde con la zona ajardinada que se entregará en tierra vegetal, sin césped ni plantación alguna, pudiendo el adquirente contratar adicionalmente, como mejora/personalización de su vivienda, un proyecto de diseño de ajardinamiento asumiendo el coste correspondiente.



Aparcamiento en superficie: se entregará sin plantación de césped.



Zona reservada para la colocación por el adquirente de cuatro placas fotovoltaicas complementarias que podrá contratar adicionalmente, como mejora/personalización de su vivienda, asumiendo el coste correspondiente.

NOTA: El mobiliario, interior y exterior -incluso la decoración arbórea-, representadas en los planos, no están incluidas en el proyecto. En las obras podrán efectuarse las modificaciones que oficialmente fuesen impuestas por la autoridad competente, así como aquellas otras que vengan motivadas por exigencias técnicas o jurídicas puestas de manifiesto durante su ejecución y no fueran en detrimento de la calidad y prestaciones de las viviendas, todo ello sin cargo alguno para el adjudicatario.

Vera COLMENAR

Localización:
C/de Luis Cancela, parcela RU-3.3
28770 Colmenar Viejo. Madrid.

Vivienda:
T1 P CUB OPCIONAL

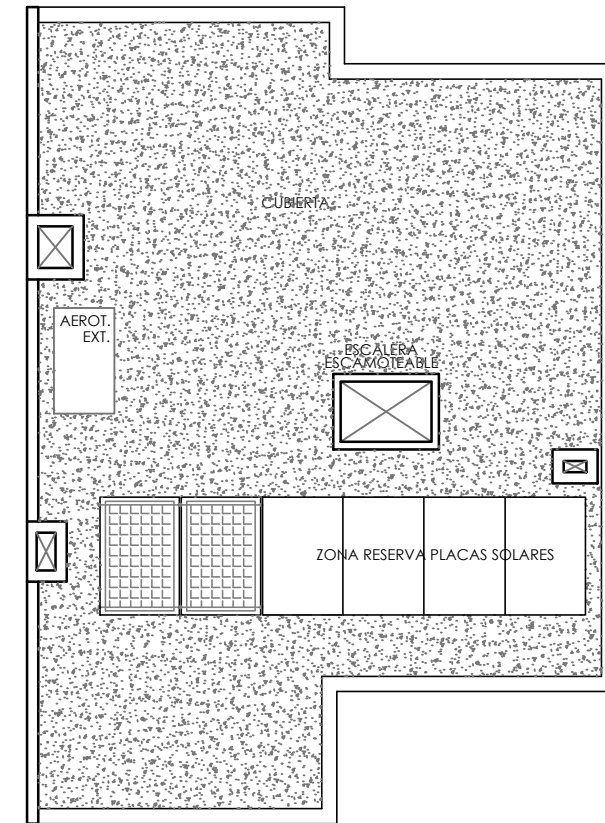
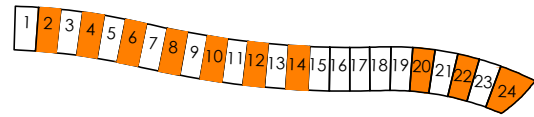

Planta de cubierta vivienda base



Planta bajo cubierta opcional

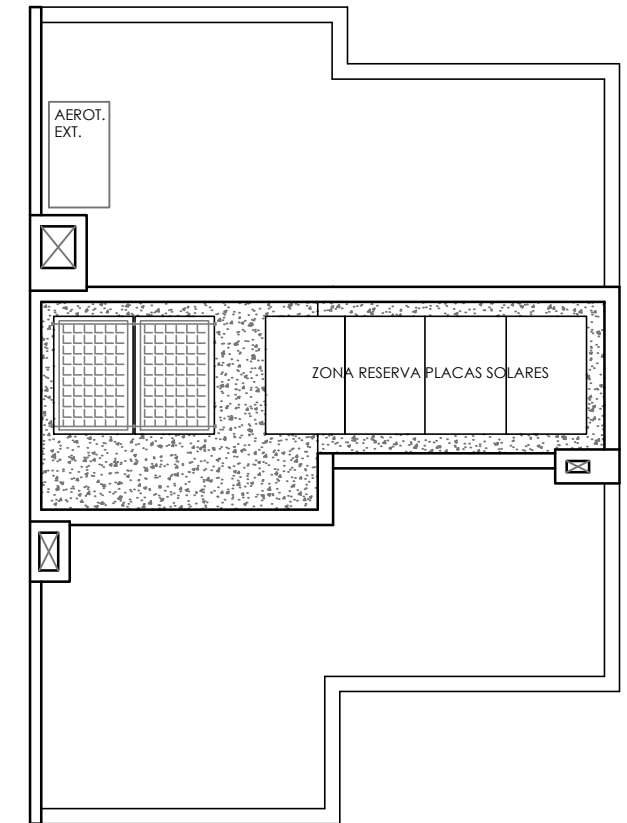

Planta de cubierta opcional



PLANTA CUBIERTA	
	Sup. Útil
Bajo Cubierta	11,04
Escala 2	3,76
Terraza 1 casetón	23,75
Terraza 2 casetón	22,80

Comercializa:



SOLDIT HOMES



- Esta vivienda está afectada por una servidumbre de paso de instalaciones de saneamiento, según croquis aproximado indicado en el plano con la trama referida.
-  Se corresponde con la zona ajardinada que se entregará en tierra vegetal, sin césped ni plantación alguna, pudiendo el adquirente contratar adicionalmente, como mejora/personalización de su vivienda, un proyecto de diseño de ajardinamiento asumiendo el coste correspondiente.
-  Aparcamiento en superficie: se entregará sin plantación de césped.
-  Zona reservada para la colocación por el adquirente de cuatro placas fotovoltaicas complementarias que podrá contratar adicionalmente, como mejora/personalización de su vivienda, asumiendo el coste correspondiente.

NOTA: El mobiliario, interior y exterior -incluso la decoración arbórea-, representadas en los planos, no están incluidas en el proyecto. En las obras podrán efectuarse las modificaciones que oficialmente fuesen impuestas por la autoridad competente, así como aquellas otras que vengan motivadas por exigencias técnicas o jurídicas puestas de manifiesto durante su ejecución y no fueran en detrimento de la calidad y prestaciones de las viviendas, todo ello sin cargo alguno para el adjudicatario.

Localización:
C/de Luis Cancela, parcela RU-3.3
28770 Colmenar Viejo. Madrid.

Vivienda:
T1 SIM P1 OPCIONAL

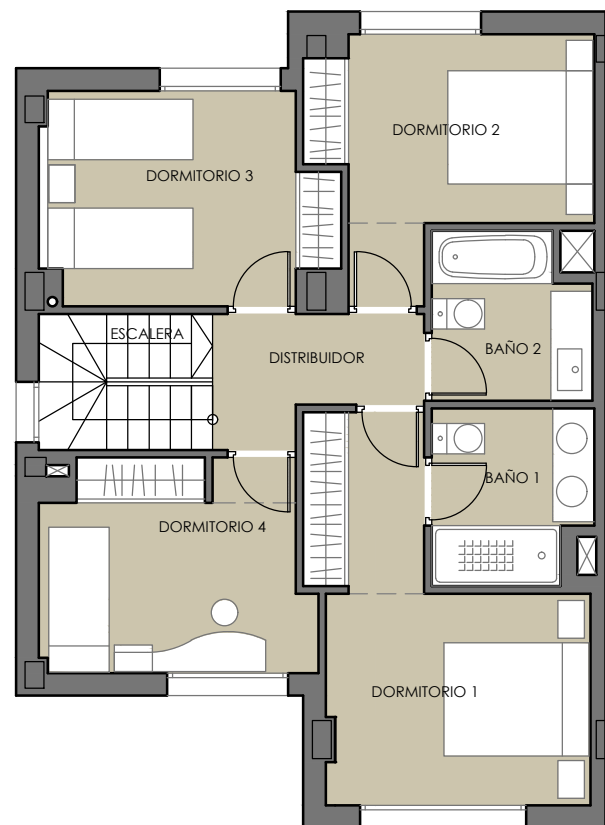
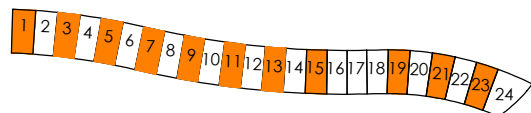

Planta primera vivienda base

PLANTA PRIMERA VIV. BASE	
	Sup. Útil
Distribuidor	4,02
Escalera	4,07
Dormitorio 1	13,51
Dormitorio 2	10,07
Dormitorio 3	10,24
Dormitorio 4	9,62
Baño 1	4,69
Baño 2	4,41

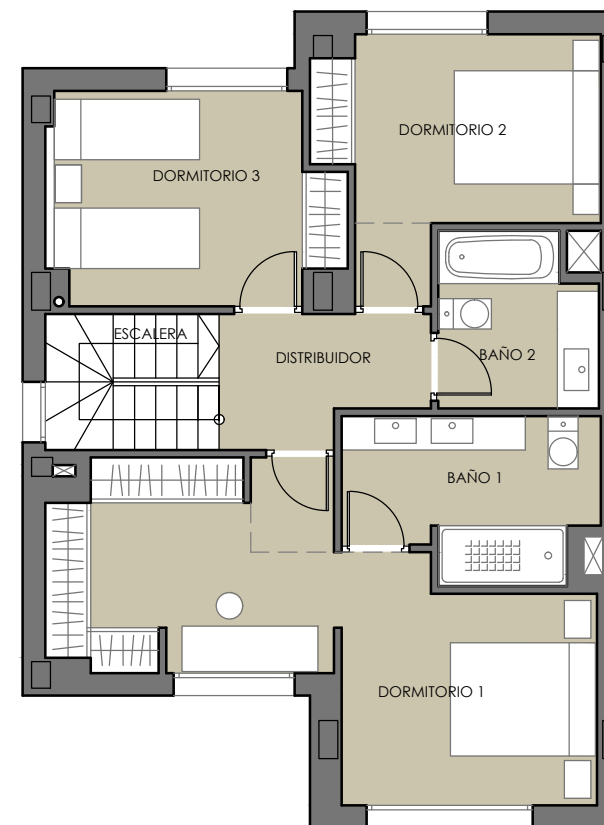

Planta primera opcional

PLANTA PRIMERA OPCIONAL	
	Sup. Útil
Distribuidor	4,34
Escalera	4,07
Dormitorio 1	20,50
Dormitorio 2	10,07
Dormitorio 3	10,24
Dormitorio 4	
Baño 1	6,63
Baño 2	4,63

Comercializa:



SOLDIT HOMES



Esta vivienda está afectada por una servidumbre de paso de instalaciones de saneamiento, según croquis aproximado indicado en el plano con la trama referida.



Se corresponde con la zona ajardinada que se entregará en tierra vegetal, sin césped ni plantación alguna, pudiendo el adquirente contratar adicionalmente, como mejora/personalización de su vivienda, un proyecto de diseño de ajardinamiento asumiendo el coste correspondiente.



Aparcamiento en superficie: se entregará sin plantación de césped.



Zona reservada para la colocación por el adquirente de cuatro placas fotovoltaicas complementarias que podrá contratar adicionalmente, como mejora/personalización de su vivienda, asumiendo el coste correspondiente.

NOTA: El mobiliario, interior y exterior -incluso la decoración arbórea-, representadas en los planos, no están incluidas en el proyecto. En las obras podrán efectuarse las modificaciones que oficialmente fuesen impuestas.

Localización:
C/de Luis Cancela, parcela RU-3.3
28770 Colmenar Viejo. Madrid.
T1 SIM P CUB
OPCIONAL

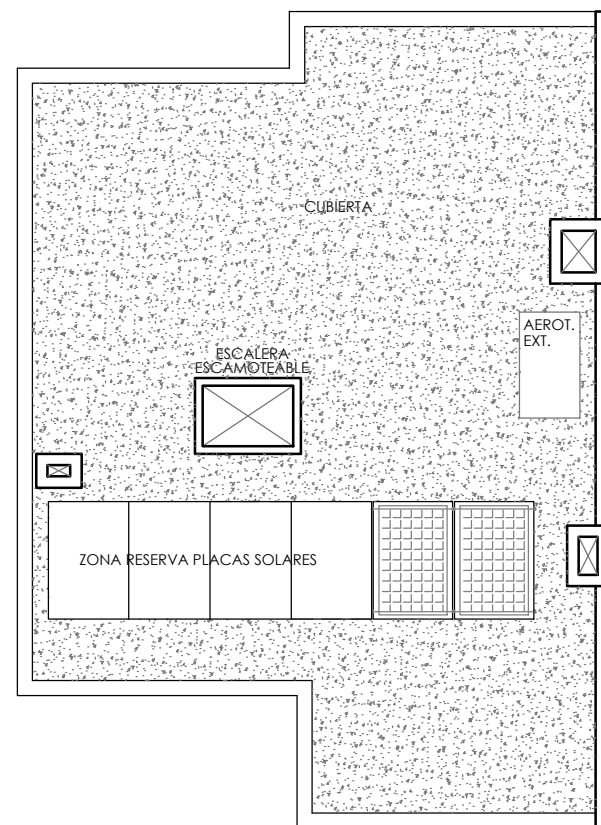
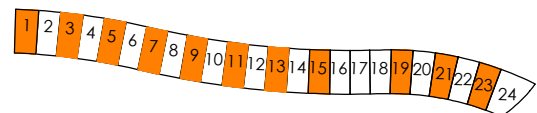

Planta de cubierta vivienda base



Planta bajo cubierta opcional

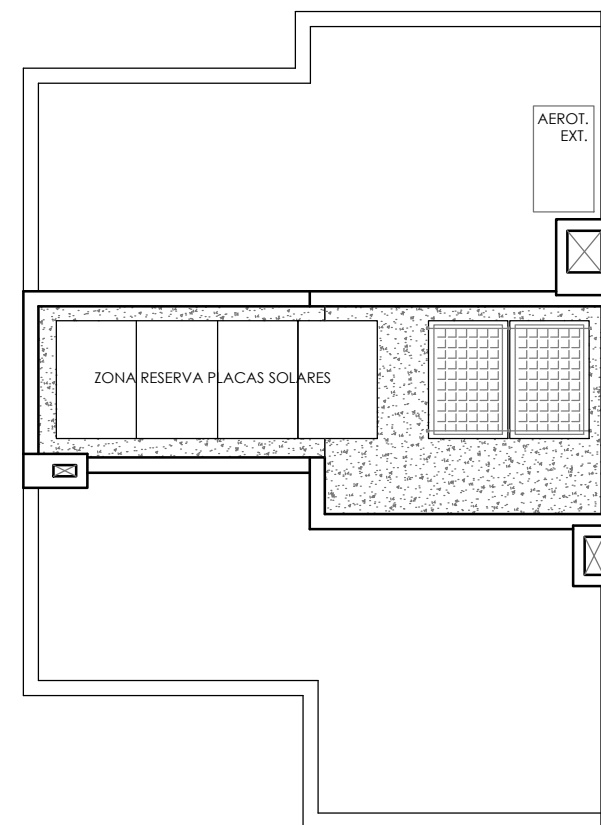

Planta de cubierta opcional



PLANTA CUBIERTA OPCIONAL	
	Sup. Útil
Bajo Cubierta	11,04
Escala 2	3,76
Terraza 1 casetón	23,75
Terraza 2 casetón	22,80

Comercializa:



SOLDIT HOMES



- Esta vivienda está afectada por una servidumbre de paso de instalaciones de saneamiento, según croquis aproximado indicado en el plano con la trama referida.
-  Se corresponde con la zona ajardinada que se entregará en tierra vegetal, sin césped ni plantación alguna, pudiendo el adquirente contratar adicionalmente, como mejora/personalización de su vivienda, un proyecto de diseño de ajardinamiento asumiendo el coste correspondiente.
-  Aparcamiento en superficie: se entregará sin plantación de césped.
-  Zona reservada para la colocación por el adquirente de cuatro placas fotovoltaicas complementarias que podrá contratar adicionalmente, como mejora/personalización de su vivienda, asumiendo el coste correspondiente.

NOTA: El mobiliario, interior y exterior -incluso la decoración arbórea-, representadas en los planos, no están incluidas en el proyecto. En las obras podrán efectuarse las modificaciones que oficialmente fuesen impuestas.